Продажа

Продается дом

Новокубанск,

Мичурина , д. 35 А

₽ 8 000 000

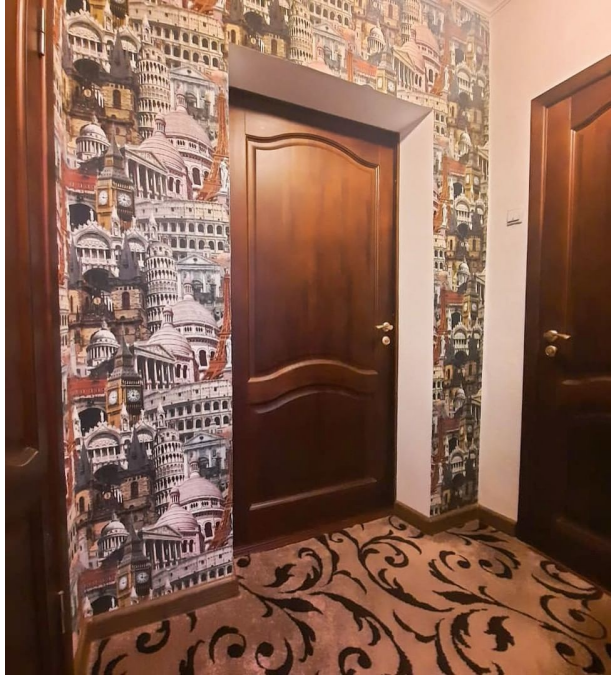

Продаётся дом общая площадь: 324 кв.м., площадь земельного участка: 5 сот., 3 этажа, выход в отапливаемый гараж из дома, 2 санузла совмещенных, 7 комнат, подвальное помещение, пластиковые окна, лоджия. В шаговой доступности: школы, детские сады, спротшкола, рынок, поликлиника.

Тип объекта: **дом**
Общая площадь: **324 м²**
Количество этажей: **3**
Материал стен: **Кирпич**
Санузел: **в доме**
Удобства: **есть**

Тип дома: **кирпичный**
Площадь участка: **5 сот.**
Подвальное помещение: **Подвал**
Тип участка: **ИЖС**
Душ: **отсутствует**

Руководитель отдела продаж

Варламова Милана

+7(918)071-3888

varlamova_milana@bk.ru

Агентство Недвижимости Империя

+7(918)0198900
www.an-imperia.ru
agentstvo_imperia@mail.ru
Краснодарский край, г Новокубанск, ул Лермонтова, д 75