Продажа

дом 225 м² на участке 25 сот.

Новокубанск,

Краснодарский край, г Новокубанск, ул Хрустальная, д 8

₽ 21 000 000

Продается два домовладения на одном участке
первый дом общая площадь:225.2кв.м;
4 уровня;
санузел на каждом этаже;
большой холл;
постилочная;
второй дом общая площадь: 270кв.м;
3 уровня;
бассейн;
сауна;
на каждом этаже санузел;
выполнен качественный ремонт;
отапливаемый гараж на две машины;
двор в плитке;
земли:25соток;
улица асфальтированная;
хорошая инфраструктура;

ЛЕГКО КУПИТЬ
все виды сертификатов;
оформление кредита в нашем офисе

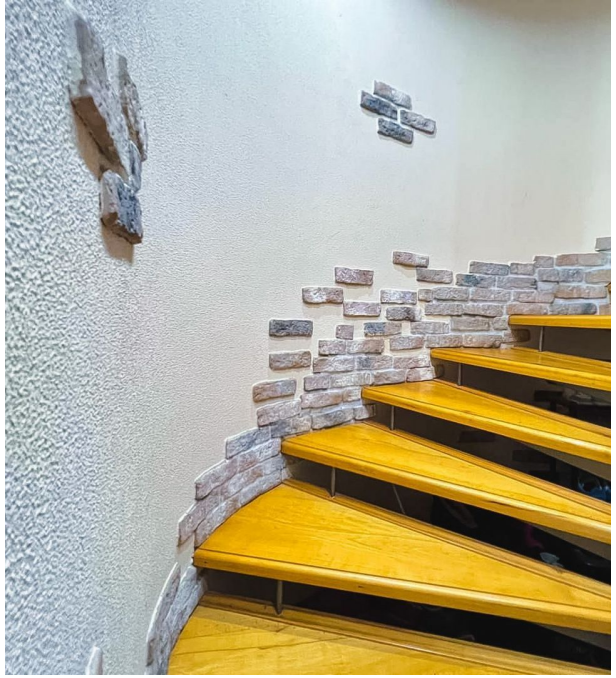

Тип объекта: **дом**
Общая площадь: **225 м²**
Количество этажей: **3**
Материал стен: **Кирпич**
Санузел: **в доме**
Удобства: **совмещеный санузел**

Тип дома: **кирпичный**
Площадь участка: **25 сот.**
Подвальное помещение: **Подвал**
Тип участка: **ИЖС**
Душ: **В доме**

Агент по недвижимости

Букша Екатерина

+7(918)338-7775

+7(918)031-6513

kotya210604@gmail.com

Агентство Недвижимости Империя

+7(918)0198900
www.an-imperia.ru
agentstvo_imperia@mail.ru
Краснодарский край, г Новокубанск, ул Лермонтова, д 75