Продажа

часть дома 85.5 м² на участке 6.3 сот.

Новокубанск,

Краснодарский край, г Новокубанск, ул Краснодарская, д 64

₽ 2 700 000

Продаётся 1/2 доли дома
общая площадь: 42 кв.м.;
площадь земельного участка: 6,3 сот,;
3 комнаты (2 изолированные);
все коммуникации;
без удобств;
отапливаемая летняя кухня;
баня;
хозпостройки;
подвал;
г. Новокубанск;

Шаговая доступность
остановка общественного транспорта;
школа;
детский сад;
рынок;
супермаркеты;

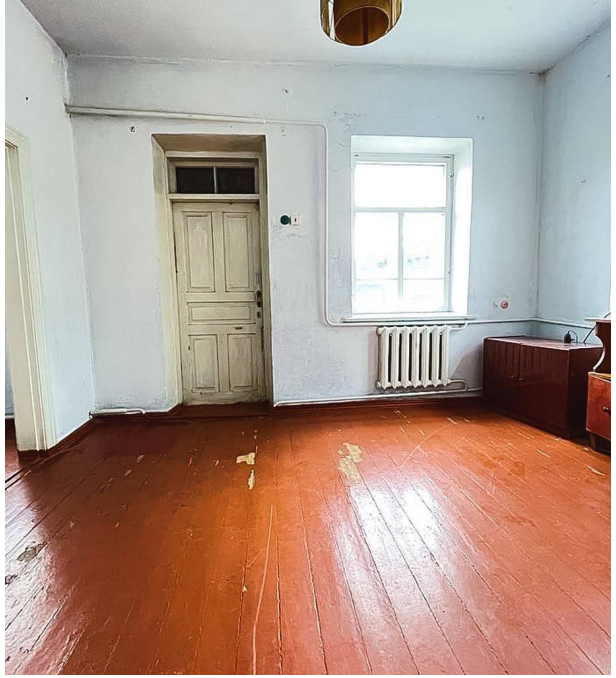

Тип объекта: **часть дома**
Общая площадь: **85.5 м²**
Количество этажей: **1**
Материал стен: **Экспериментальные материалы**
Санузел: **на улице**
Удобства: **без удобств**

Тип дома: **кирпичный**
Площадь участка: **6.3 сот.**
Год постройки: **1958**
Тип участка: **ИЖС**
Душ: **на улице**

Руководитель

Хмара Виктория

+7(918)019-8900

+7(918)037-3346

hmara1989@mail.ru

Агентство Недвижимости Империя

+7(918)0198900
www.an-imperia.ru
agentstvo_imperia@mail.ru
Краснодарский край, г Новокубанск, ул Лермонтова, д 75