Продажа

дом 82 м² на участке 3.9 сот.

Новокубанск,

Краснодарский край, г Новокубанск, ул Красина, д 30/2

₽ 7 800 000

Продается дом
общая площадь: 82кв;
земли: 3,9 сот;
все коммуникации;
качественный ремонт;
теплые полы;
совмещенный санузел;
забор из профиля;
ворота откатные;

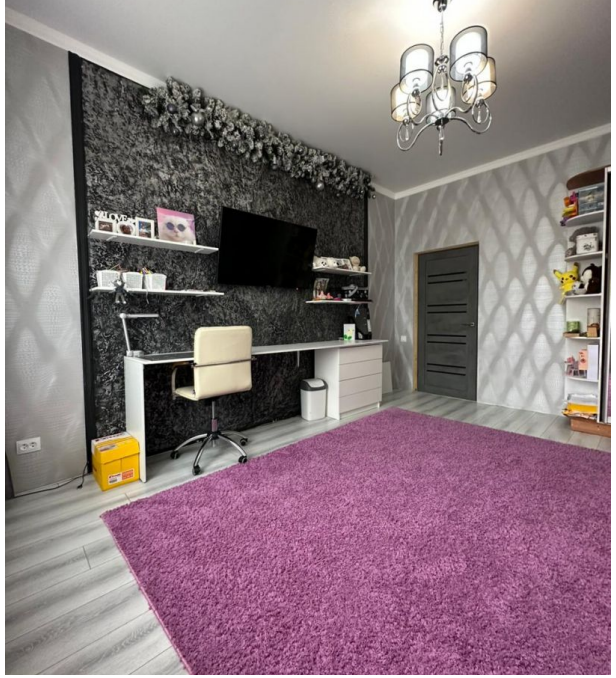

Тип объекта: **дом**
Общая площадь: **82 м²**
Количество этажей: **1**
Год постройки: **2018**
Тип участка: **ИЖС**
Душ: **В доме**

Тип дома: **кирпичный**
Площадь участка: **3.9 сот.**
Подвальное помещение: **нет**
Материал стен: **Кирпич**
Санузел: **в доме**
Удобства: **совмещенный санузел**

Руководитель отдела продаж

Варламова Милана

+7(918)071-3888

varlamova_milana@bk.ru

Агентство Недвижимости Империя

+7(918)0198900
www.an-imperia.ru
agentstvo_imperia@mail.ru
Краснодарский край, г Новокубанск, ул Лермонтова, д 75