Продажа

дом 148 м² на участке 15.4 сот.

Новокубанск,

Крымская, д. 59

₽ 8 700 000

Продаётся дом
общая площадь: 148 кв.м.;
земли: 15,4 сот.;
все коммуникации;
все удобства;
4 спальные комнаты;
зал;
столовая;
с/у совмещённый;
кухня:16 кв.м.;
металлопластиковые окна;
натяжные потолки;
бойлер: 60 л.;
летняя кухня со всеми коммуникациями;
подвальное помещение;
хозпостройки;
навес;
септик;
двор забетонирован;
скважина;
г. Новокубанск;

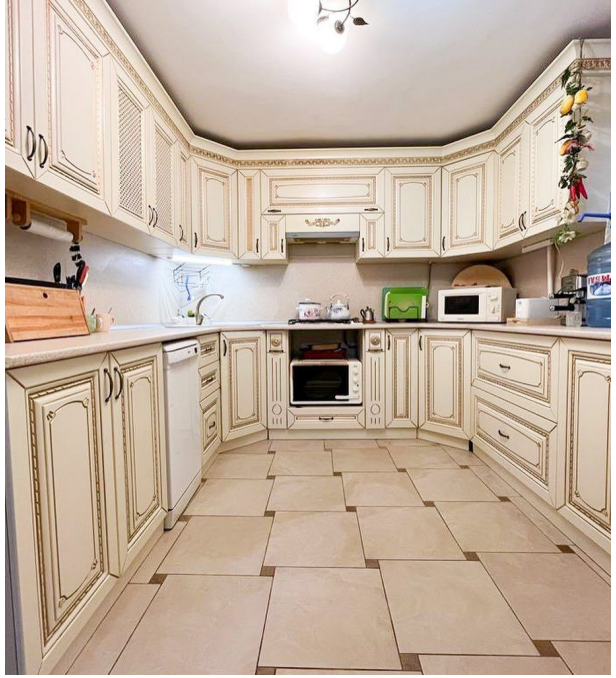

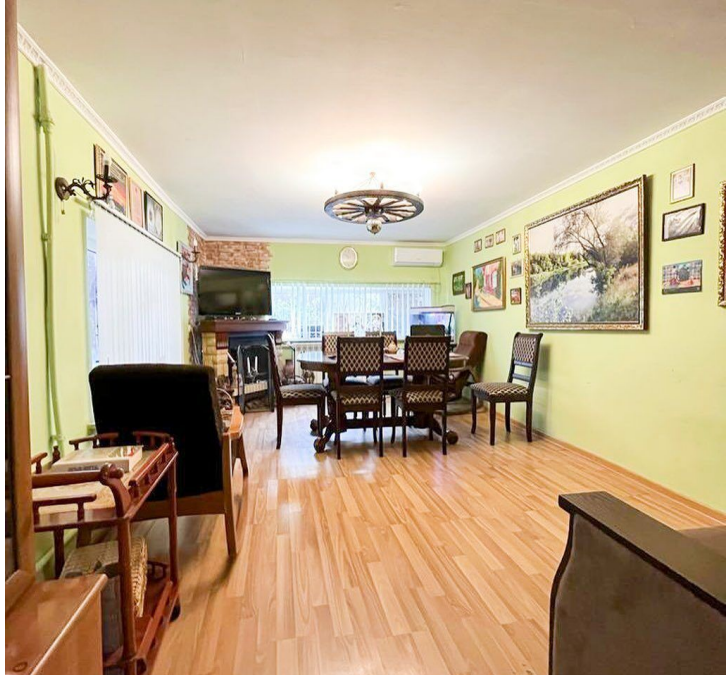

Тип объекта: **дом**
Общая площадь: **148 м²**
Количество этажей: **1**
Материал стен: **Кирпич**
Санузел: **в доме**
Удобства: **все**

Тип дома: **кирпичный**
Площадь участка: **15.4 сот.**
Подвальное помещение: **Подвал**
Тип участка: **ИЖС**
Душ: **В доме**

ПРОТИВОСТОЯНИЕ

T433S-2

Руководитель отдела продаж

Варламова Милана

+7(918)071-3888

varlamova_milana@bk.ru

Агентство Недвижимости Империя

+7(918)0198900
www.an-imperia.ru
agentstvo_imperia@mail.ru
Краснодарский край, г Новокубанск, ул Лермонтова, д 75