Продажа

дом 50.8 м² на участке 9 сот.

Прочноокопская,

Краснодарский край, Новокубанский р-н, ст-ца Прочноокопская, ул Толстого, д 50

₽ 4 000 000

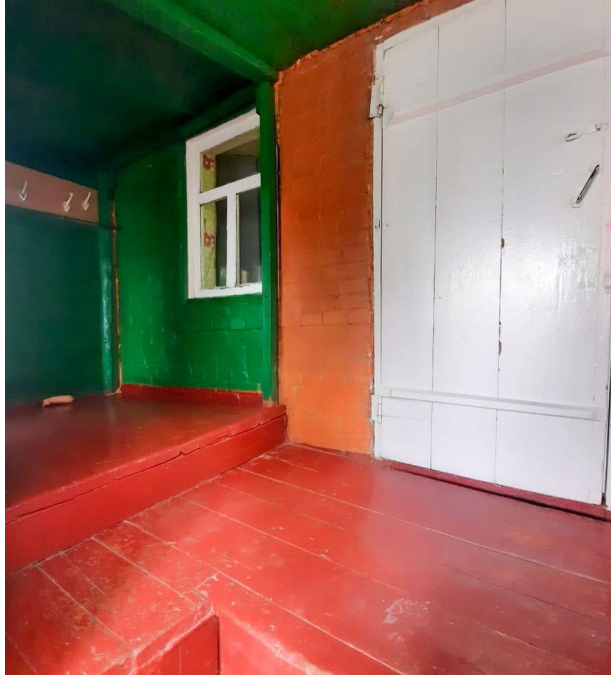

Продаётся дом, общей площадью: 50,8 кв.м.; земли: 9 сот.; все коммуникации; все удобства; летняя кухня; ст. Прочноокопская;

Тип объекта: **дом**
Общая площадь: **50.8 м²**
Количество этажей: **1**
Материал стен: **Кирпич**
Санузел: **в доме**
Удобства: **имеются**

Тип дома: **кирпичный**
Площадь участка: **9 сот.**
Подвальное помещение: **нет**
Тип участка: **ИЖС**
Душ: **В доме**

Руководитель

Хмара Виктория

+7(918)019-8900

+7(918)037-3346

hmara1989@mail.ru

Агентство Недвижимости Империя

+7(918)0198900
www.an-imperia.ru
agentstvo_imperia@mail.ru
Краснодарский край, г Новокубанск, ул Лермонтова, д 75