Продажа

дом 105.7 м² на участке 5.1 сот.

Новокубанск,

Краснодарский край, г Новокубанск, ул Весенняя, д 14

₽ 7 400 000

Продается новый дом в г. Новокубанск, общей площадью 105,7 кв.м. расположенный на земельном участке 5,1 сот. В доме три изолированные спальные комнаты, кухня гостиная с выходом на террасу, санузел совмещенный, гардеробная комната. Дом подходит под семейную ипотеку.

Тип объекта: **дом**
Общая площадь: **105.7 м²**
Количество этажей: **1**
Год постройки: **2025**
Тип участка: **ИЖС**
Душ: **В доме**

Тип дома: **кирпичный**
Площадь участка: **5.1 сот.**
Подвальное помещение: **нет**
Материал стен: **Пеноблоки**
Санузел: **в доме**
Удобства: **все удобства**

Агент по недвижимости

Букша Екатерина

+7(918)338-7775

+7(918)031-6513

kotya210604@gmail.com

Агентство Недвижимости Империя
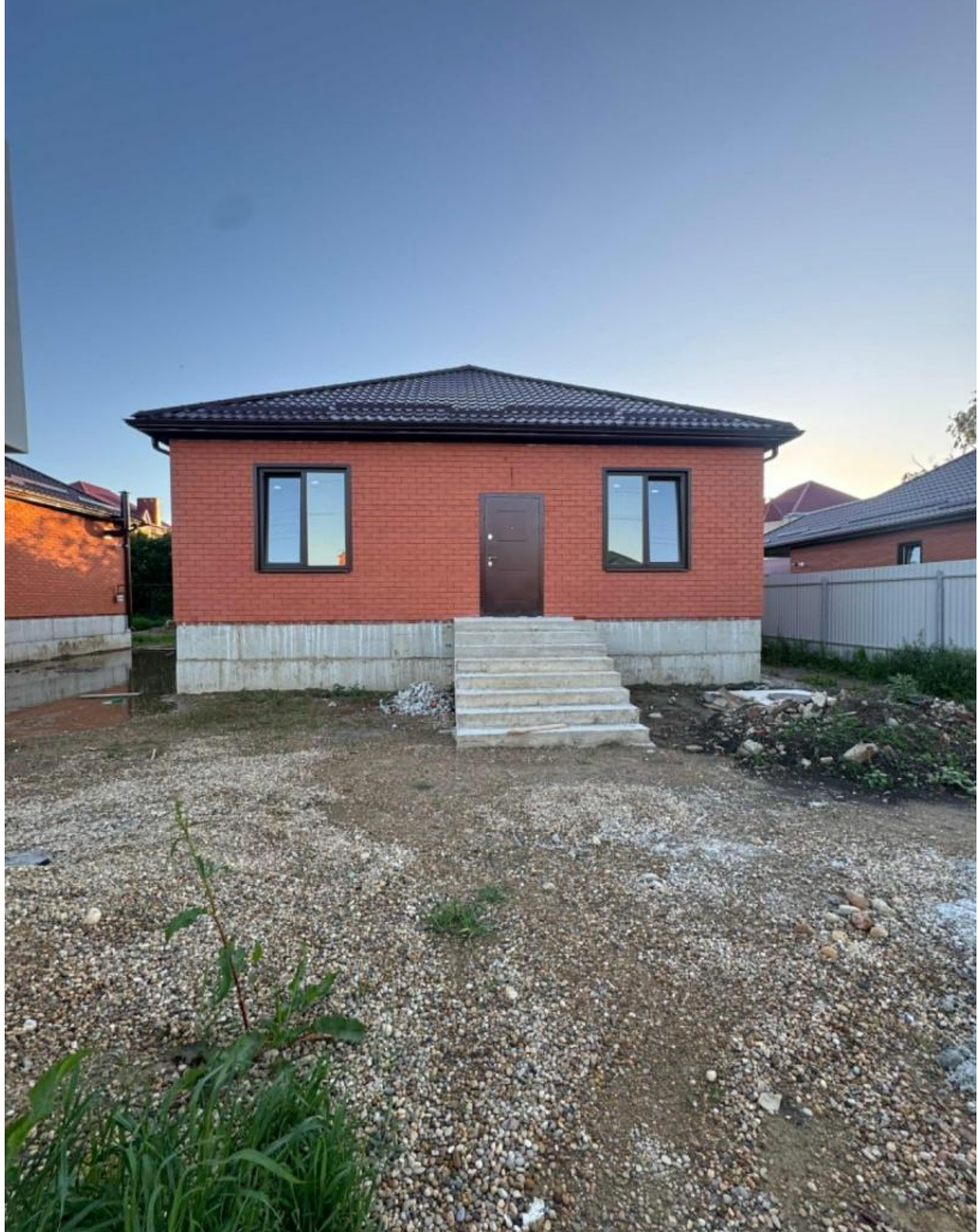
+7(918)0198900
www.an-imperia.ru
agentstvo_imperia@mail.ru
Краснодарский край, г Новокубанск, ул Лермонтова, д 75