Продажа

коттедж 48.7 м² на участке 3 сот.

х. Кирова,

Краснодарский край, Новокубанский р-н, хутор Кирова, ул Виноградная, д 28

₽ 1 700 000

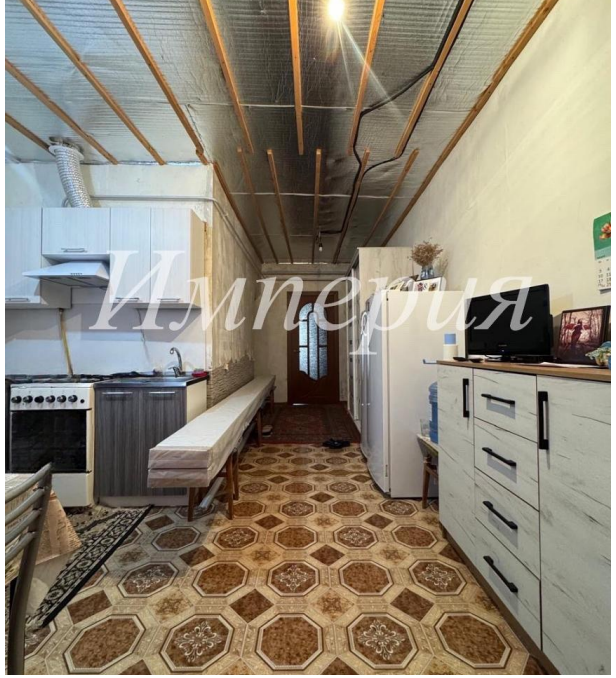

Продаётся уютный коттедж в х. Кирова
Общая площадь: 48,7 м²
Участок: 3 сотки
Двор забетонирован и есть навес.
В доме: 2 комнаты, просторная кухня и совмещенный санузел.
Сделан свежий ремонт.

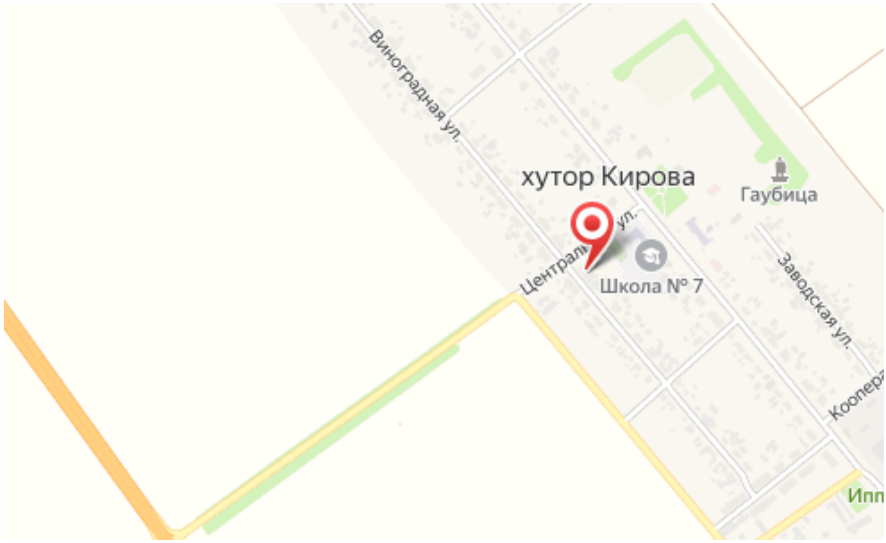

Тип объекта: **коттедж**
Общая площадь: **48.7 м²**
Количество этажей: **1**
Материал стен: **Кирпич**
Санузел: **в доме**
Удобства: **все удобства**

Тип дома: **кирпичный**
Площадь участка: **3 сот.**
Подвальное помещение: **нет**
Тип участка: **ИЖС**
Душ: **В доме**

Агент по недвижимости

Атабегова Елена

+7(918)251-2288

+7(918)251-2288

alenaatabegova@gmail.com

Агентство Недвижимости Империя

+7(918)0198900
www.an-imperia.ru
agentstvo_imperia@mail.ru
Краснодарский край, г Новокубанск, ул Лермонтова, д 75