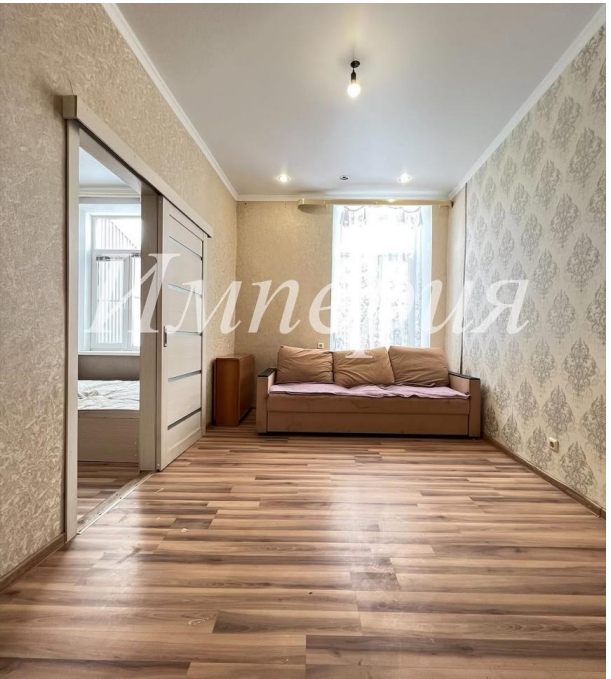

Продажа

дом 38 м² на участке 1 сот.

Армавир,

Краснодарский край, г Армавир, ул 1-я Линия, д 23

₽ 2 200 000

Продается жилье в г. Армавир, площадью ~ 38 кв.м., расположенную на участке ~ 1 сотка.
В квартире 2 смежные комнаты, совмещенный санузел и проходная кухня.
Отопление автономное, форсуночное. Свой септик.
Установлены металлопластиковые окна.

Тип объекта: **дом**
Общая площадь: **38 м²**
Количество этажей: **1**
Материал стен: **Кирпич**
Санузел: **в доме**
Удобства: **все**

Тип дома: **кирпичный**
Площадь участка: **1 сот.**
Подвальное помещение: **Подвал**
Тип участка: **ИЖС**
Душ: **В доме**

Руководитель отдела продаж

Варламова Милана

+7(918)071-3888

varlamova_milana@bk.ru

Агентство Недвижимости Империя

+7(918)0198900
www.an-imperia.ru
agentstvo_imperia@mail.ru
Краснодарский край, г Новокубанск, ул Лермонтова, д 75