Продажа

дом 130 м² на участке 5 сот.

Новокубанск,

Краснодарский край, г Новокубанск, ул Весенняя, д 12

₽ 6 300 000

Продаётся новый дом!
Площадь дома 130 квадратных метров. Дом расположен на 5 сотках земли. Все коммуникации подведены и подключены. В доме три спальни, совмещенный санузел, кухня-гостиная с выходом на террасу площадью 16 квадратных метров. Дом построен из качественных материалов. Рядом с домом есть магазин и остановка общественного транспорта. В шаговой доступности школа, детский сад, маркетплейсы.

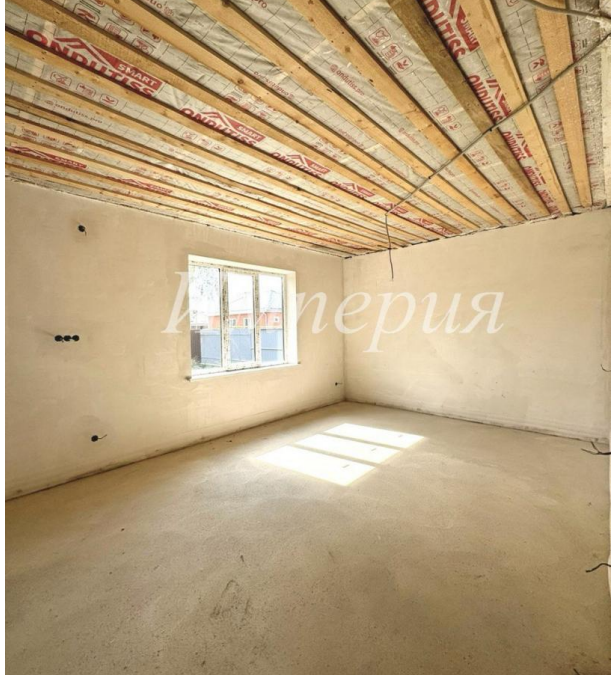

Тип объекта: **дом**
Общая площадь: **130 м²**
Количество этажей: **1**
Тип участка: **ИЖС**
Душ: **В доме**

Тип дома: **кирпичный**
Площадь участка: **5 сот.**
Материал стен: **Кирпич**
Санузел: **в доме**
Удобства: **есть**

Руководитель отдела продаж

Шаповалова Татьяна

+7(918)274-3622

tatyana.ptv.89@mail.ru

Агентство Недвижимости Империя

+7(918)0198900
www.an-imperia.ru
agentstvo_imperia@mail.ru
Краснодарский край, г Новокубанск, ул Лермонтова, д 75