Продажа

Продается дом

Новокубанск,

Краснодарский край, г Новокубанск, ул Красина, д 49

₽ 3 550 000

Продаётся дом
общая площадь: 27,3 кв.м;
земли: 12,8 сотки;
изолированная комната;
металлопластиковые окна;
кухня;
совмещенный санузел;
все коммуникации;
кладовая;
бойлер;
гараж;
плодовые деревья;
г. Новокубанск;

ШАГОВАЯ ДОСТУПНОСТЬ:
магазины;
остановки общественного транспорта;
детский сад;
школа;

ЛЕГКО КУПИТЬ:
все виды сертификатов;
материнский капитал;
оформление кредита в нашем офисе;

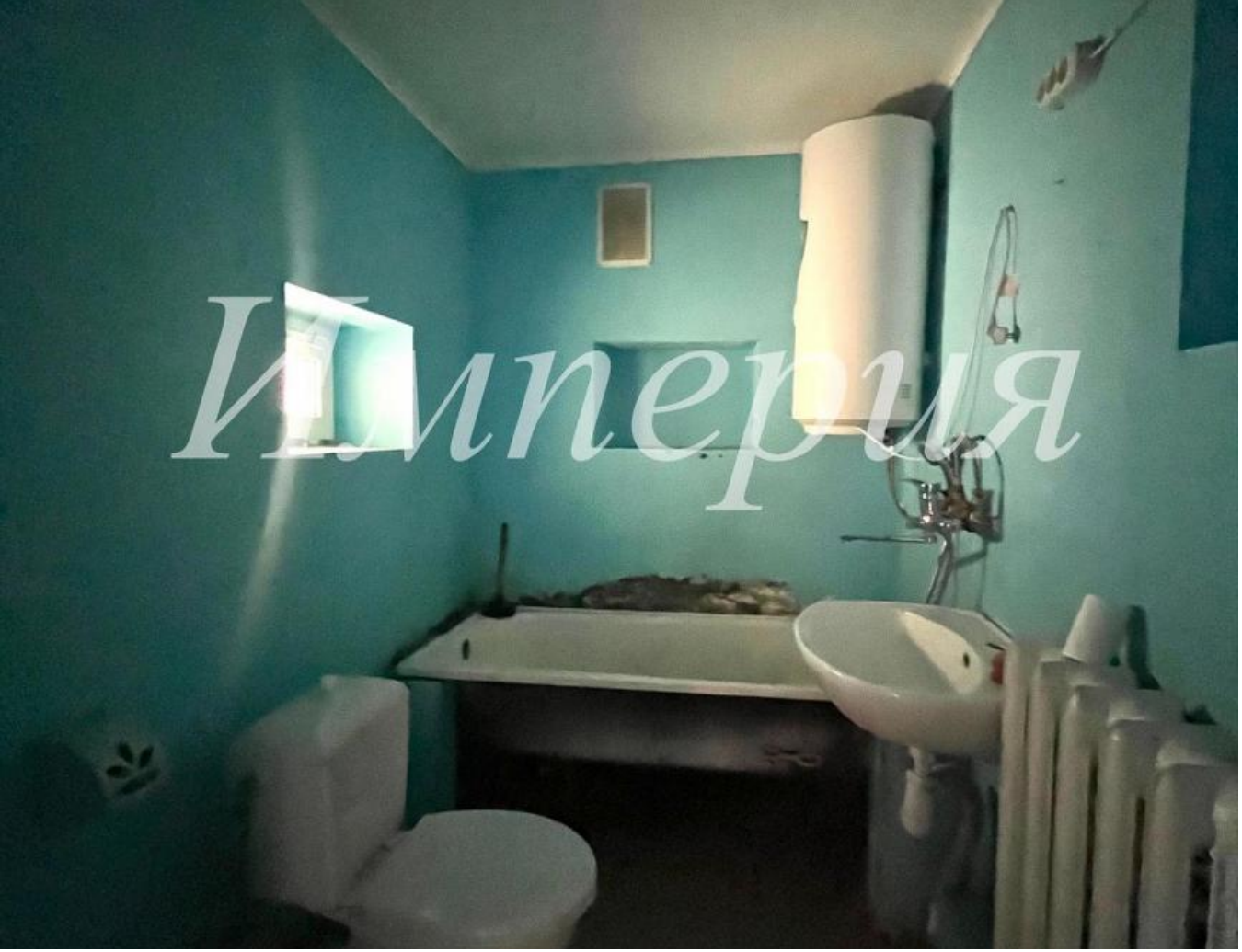

Тип объекта: **дом**
Общая площадь: **27.3 м²**
Количество этажей: **1**
Тип участка: **ИЖС**
Душ: **В доме**

Тип дома: **кирпичный**
Площадь участка: **12.8 сот.**
Материал стен: **Кирпич**
Санузел: **в доме**
Удобства: **все**

Агент по недвижимости

Атабегова Елена

+7(918)251-2288

+7(918)251-2288

alenaatabegova@gmail.com

Агентство Недвижимости Империя

+7(918)0198900
www.an-imperia.ru
agentstvo_imperia@mail.ru
Краснодарский край, г Новокубанск, ул Лермонтова, д 75