Продажа

Продается дача

Новокубанск,

Краснодарский край, г Новокубанск, кв-л Дружба, 2-й Водозаборный пр-д, д 448

₽ 2 000 000

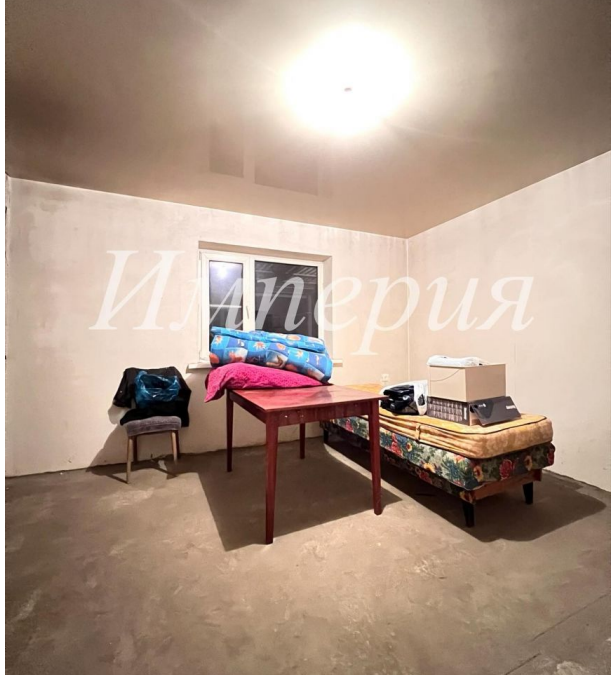

Продаётся дачный дом площадью 34,8 кв.м. на участке 5,8 соток. Домик идеально подойдёт для тех, кто мечтает о собственном уголке для отдыха на природе. В нем есть 2 смежные комнаты и душевая. Установлены металлопластиковые окна. На территории есть уличные удобства, плодовые деревья и кустарники. Отличный вариант для семейного отдыха или ведения небольшого хозяйства.

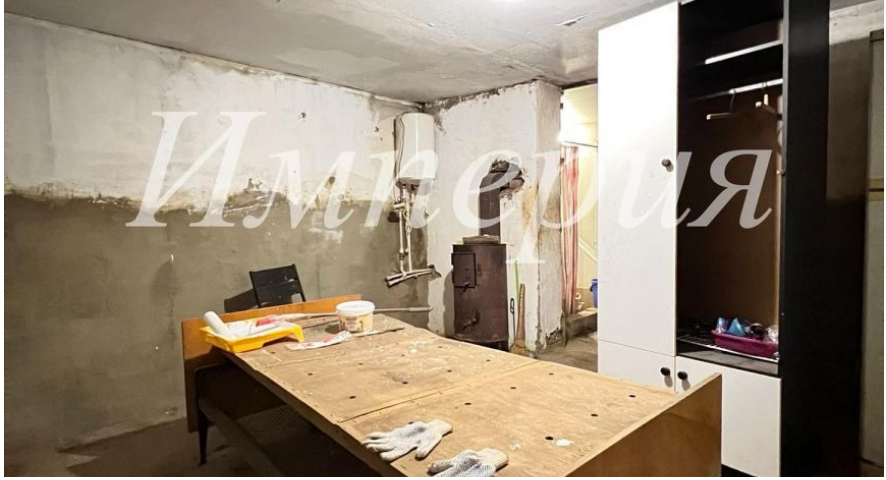

Тип объекта: **дача**
Общая площадь: **35 м²**
Количество этажей: **1**
Материал стен: **Кирпич**
Санузел: **на улице**
Удобства: **нет**

Тип дома: **кирпичный**
Площадь участка: **5.8 сот.**
Подвальное помещение: **нет**
Тип участка: **ИЖС**
Душ: **на улице**

Агент по недвижимости

Букша Екатерина

+7(918)338-7775

+7(918)031-6513

kotya210604@gmail.com

Агентство Недвижимости Империя

+7(918)0198900
www.an-imperia.ru
agentstvo_imperia@mail.ru
Краснодарский край, г Новокубанск, ул Лермонтова, д 75