Продажа

Продается двухкомнатная квартира

п. Прогресс,

Краснодарский край, Новокубанский р-н, поселок Прогресс, ул А.Фисенко, д 4

₽ 3 100 000

Продаётся двухкомнатная квартира
общая площадь: 40.8 кв.м.;
этаж 2/4;
две комнаты: 1 изолированная;
санузел раздельный;
коридор;
балкон застеклен;
металла пластиковые окна;

п. Прогресс;

В ШАГОВОЙ ДОСТУПНОСТИ:
пункты выдачи заказов;
остановки общественного транспорта ;
магазины ;
школа;
детский сад и тд.

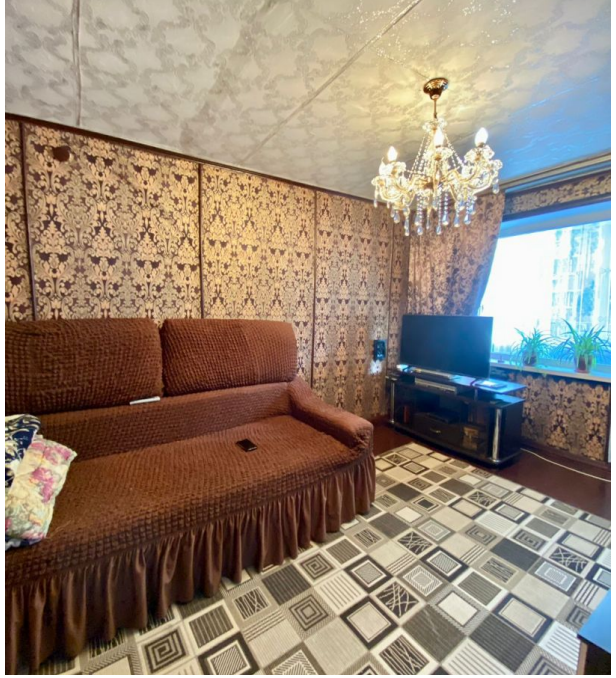

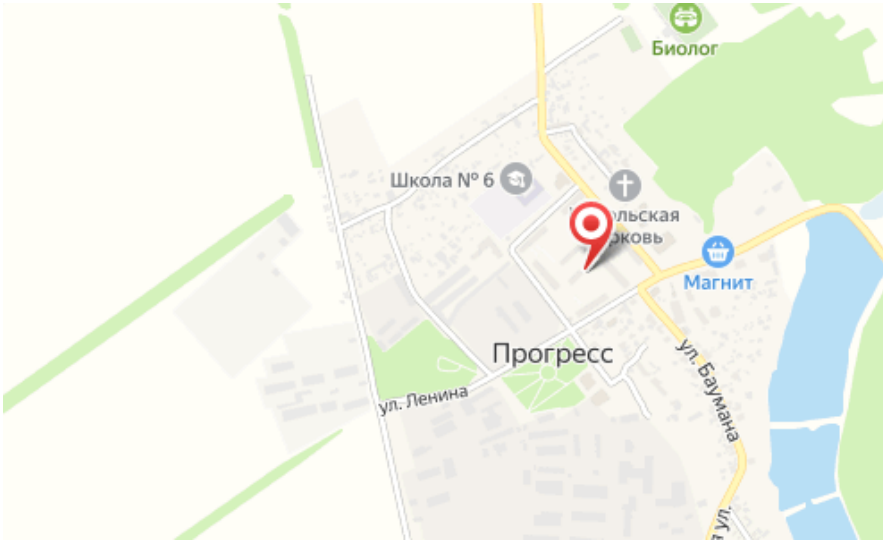

Количество комнат: **2**
Этаж: **2**
Тип санузла: **Раздельный**
Ремонт: **косметический**

Общая площадь: **40.8 м²**
Этажей в доме: **4**
Тип балкона: **балкон**
Состояние объекта: **нормальное**

Агент по недвижимости

Атабегова Елена

+7(918)251-2288

+7(918)251-2288

alenaatabegova@gmail.com

Агентство Недвижимости Империя
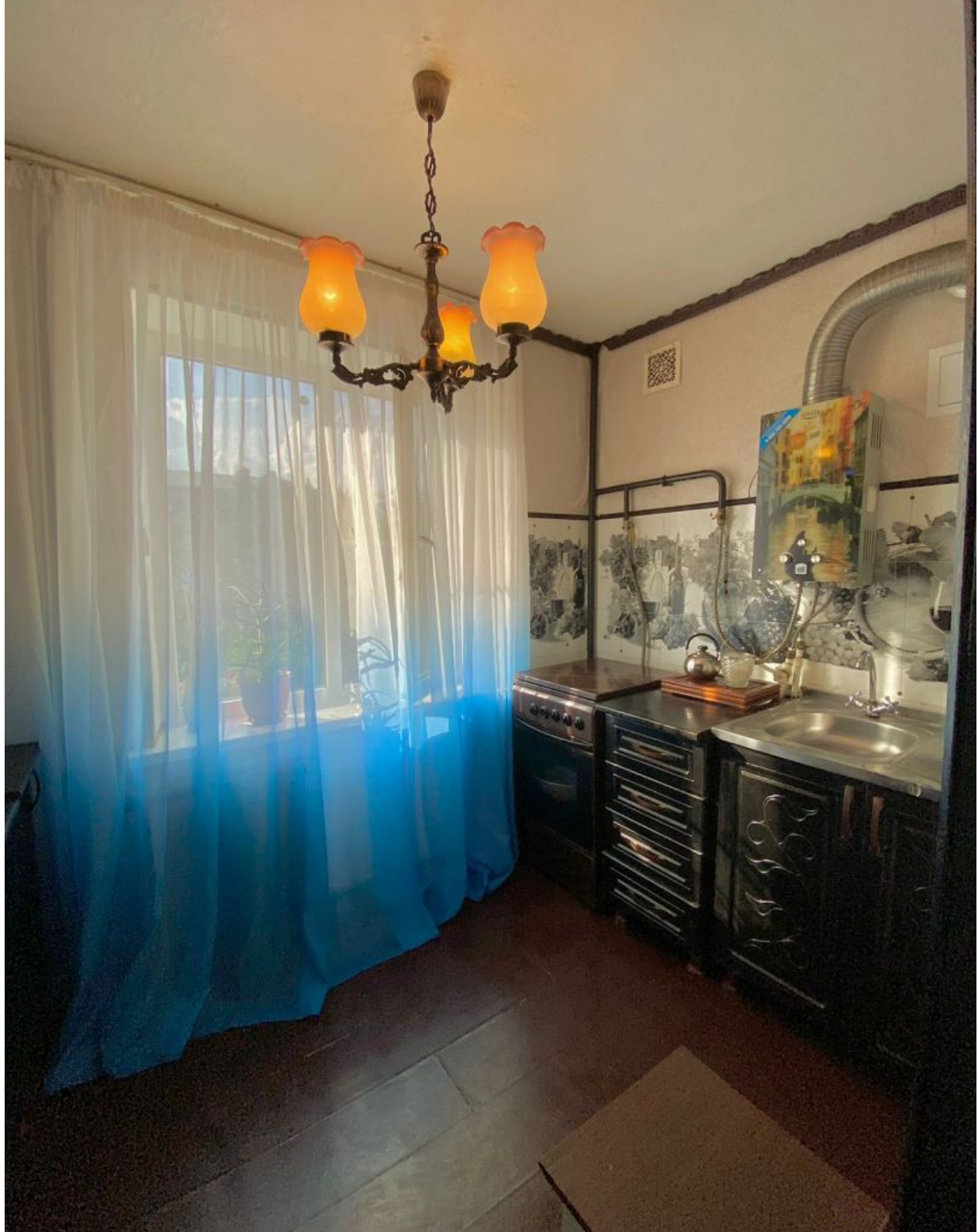
+7(918)0198900
www.an-imperia.ru
agentstvo_imperia@mail.ru
Краснодарский край, г Новокубанск, ул Лермонтова, д 75