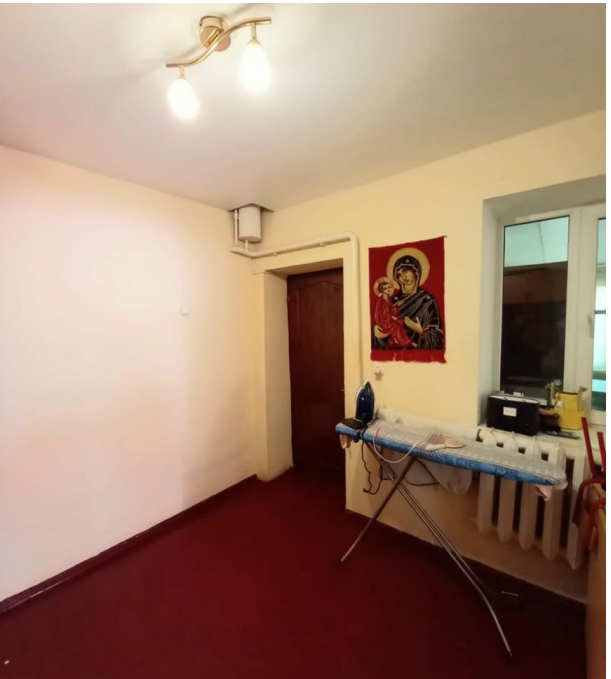

Продажа

Продаётся дом

Новокубанск,

Краснодарский край, г Новокубанск, ул Коммунаров, д 57

₽ 7 100 000

Продаётся дом
общая площадь: 100 кв.м;
земли: 20 соток;
все коммуникации;
все удобства;
кухня;
2 изолированные комнаты;
санузел совмещен;
коридор;
раздельный санузел;
летняя кухня;
металлопластиковые окна;
хозпостройки;
двор забетонирован;
плодовые деревья;
навес;
г. Новокубанск;

ШАГОВАЯ ДОСТУПНОСТЬ:
магазины;
остановки общественного транспорта;
школа;
детский сад;

ЛЕГКО КУПИТЬ:
все виды сертификатов;
материнский капитал;
оформление кредита в нашем офисе;

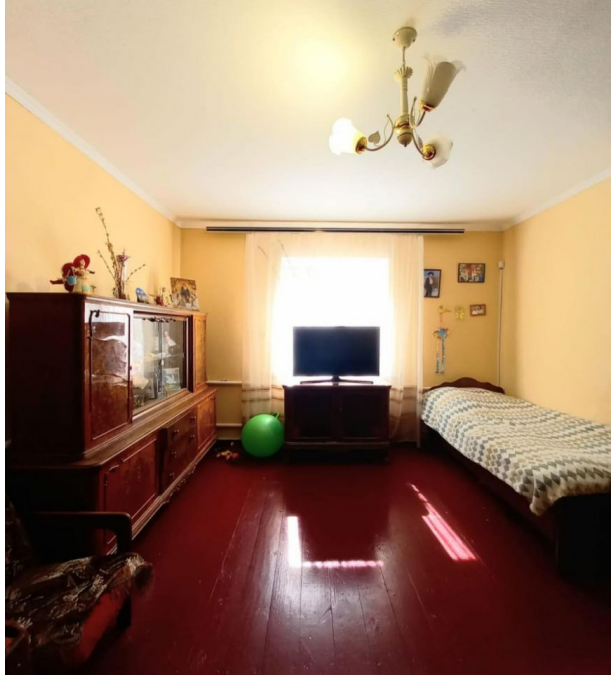

Тип объекта: **дом**
Общая площадь: **100 м²**
Количество этажей: **1**
Материал стен: **Кирпич**
Санузел: **в доме**
Удобства: **все**

Тип дома: **кирпичный**
Площадь участка: **20 сот.**
Подвальное помещение: **нет**
Тип участка: **ИЖС**
Душ: **В доме**

Агент по недвижимости

Атабегова Елена

+7(918)251-2288

+7(918)251-2288

alenaatabegova@gmail.com

Агентство Недвижимости Империя

+7(918)0198900
www.an-imperia.ru
agentstvo_imperia@mail.ru
Краснодарский край, г Новокубанск, ул Лермонтова, д 75