Продажа

Продаётся дом

Новокубанск,

Краснодарский край, г Новокубанск, кв-л Дружба, Березовый пр-д, д 506

₽ 3 300 000

Продаётся дом
общая площадь: 42,7 кв.м;
земли: 5,2 соток;
все коммуникации;
все удобства;
2 комнаты (1 изолированная);
кухня;
мансарда с зимним садом;
коридор;
санузел совмещенный;
бойлер;
металлопластиковые окна;
хозпостройки;
капитальный гараж со светом и ямой;
уличный душ и туалет;
летняя кухня;
двор забетонирован;
навес;
г. Новокубанск;

ШАГОВАЯ ДОСТУПНОСТЬ:
магазины;
остановки общественного транспорта;

ЛЕГКО КУПИТЬ:
все виды сертификатов;
материнский капитал;
оформление кредита в нашем офисе;

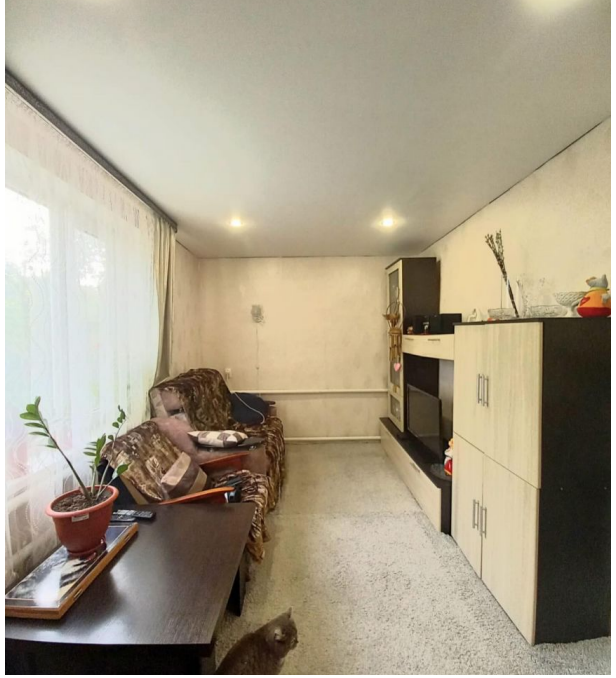

Тип объекта: **дом**
Общая площадь: **42.7 м²**
Количество этажей: **1**
Материал стен: **Кирпич**
Санузел: **в доме**
Удобства: **все**

Тип дома: **кирпичный**
Площадь участка: **5.2 сот.**
Подвальное помещение: **нет**
Тип участка: **ИЖС**
Душ: **В доме**

Агент по недвижимости

Атабегова Елена

+7(918)251-2288

+7(918)251-2288

alenaatabegova@gmail.com

Агентство Недвижимости Империя
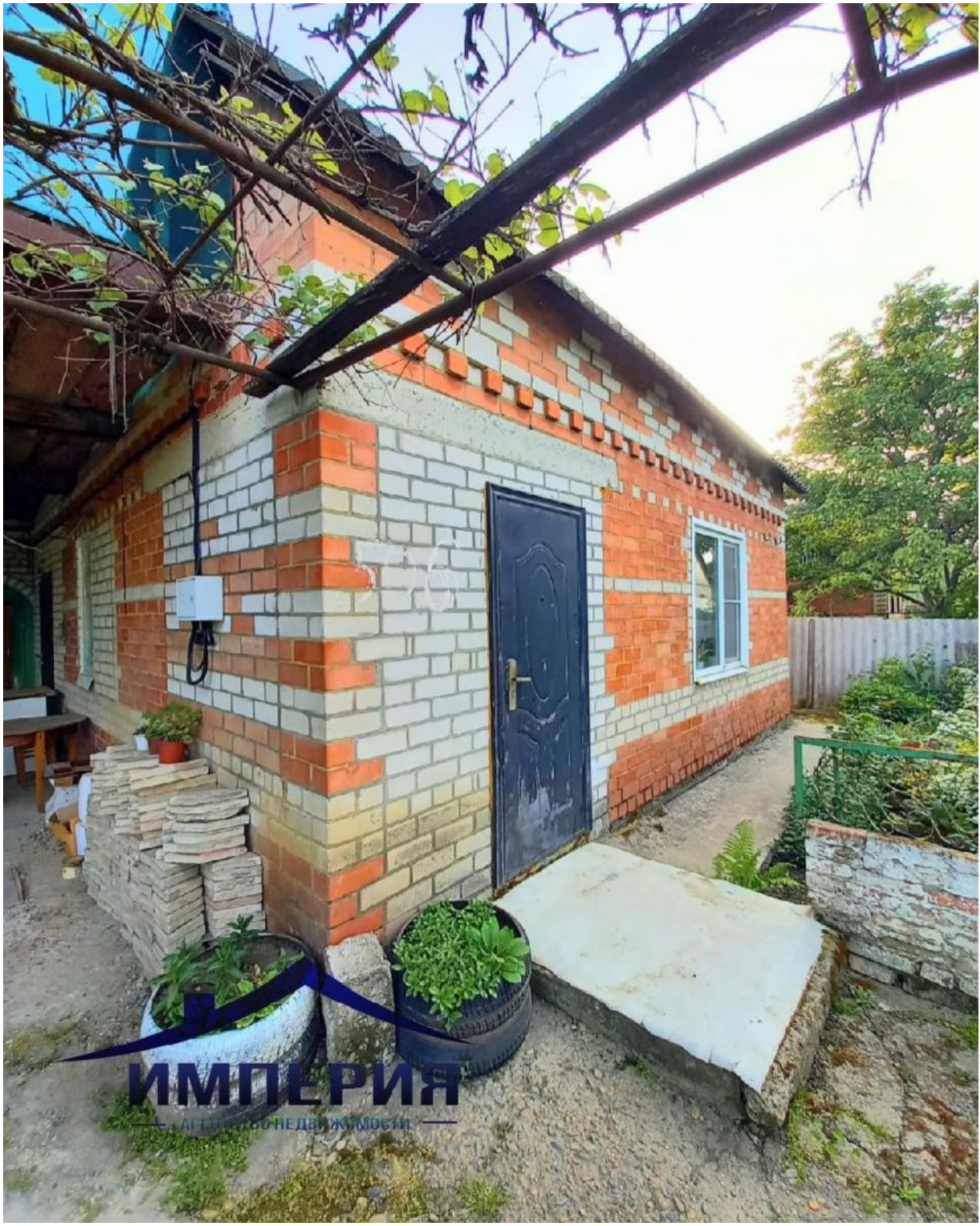
+7(918)0198900
www.an-imperia.ru
agentstvo_imperia@mail.ru
Краснодарский край, г Новокубанск, ул Лермонтова, д 75