Продажа

Продается

х. Кирова,

Краснодарский край, Новокубанский р-н, хутор Кирова, ул Заводская, д 16, кв 1

₽ 1 650 000

Продаётся коттедж
общая площадь: 33.6 кв м;
земли: 13 соток;
2 изолированные комнаты;
все коммуникации;
кухня;
металлопластиковые окна;
частично удобства;
огорожен;
х.Кирова;

ШАГОВАЯ ДОСТУПНОСТЬ:
магазины;
аптека;
остановки общественного транспорта;

ЛЕГКО КУПИТЬ:
все виды сертификатов;
материнский капитал;
оформление кредита в нашем офисе;

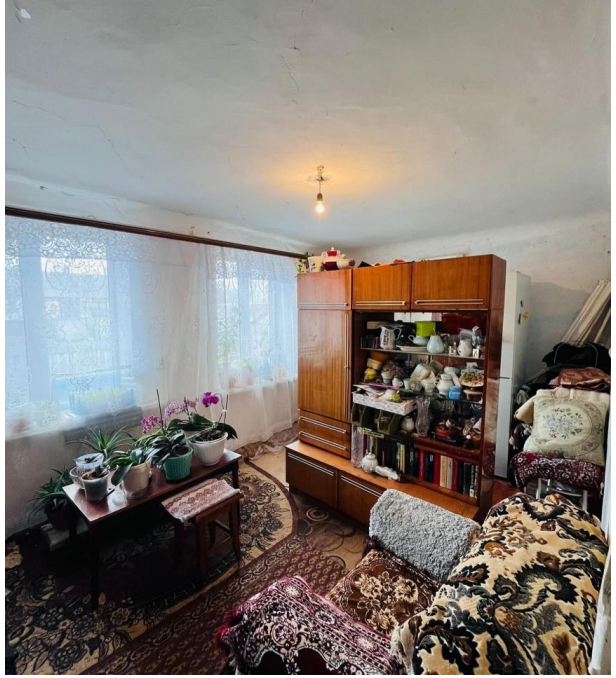

Тип объекта: **коттедж**
Общая площадь: **33.6 м²**
Количество этажей: **1**
Тип участка: **ИЖС**
Душ: **В доме**

Тип дома: **кирпичный**
Площадь участка: **13 сот.**
Материал стен: **Кирпич**
Санузел: **в доме**
Удобства: **все**

Агент по недвижимости

Атабегова Елена

+7(918)251-2288

+7(918)251-2288

alenaatabegova@gmail.com

Агентство Недвижимости Империя

+7(918)0198900
www.an-imperia.ru
agentstvo_imperia@mail.ru
Краснодарский край, г Новокубанск, ул Лермонтова, д 75