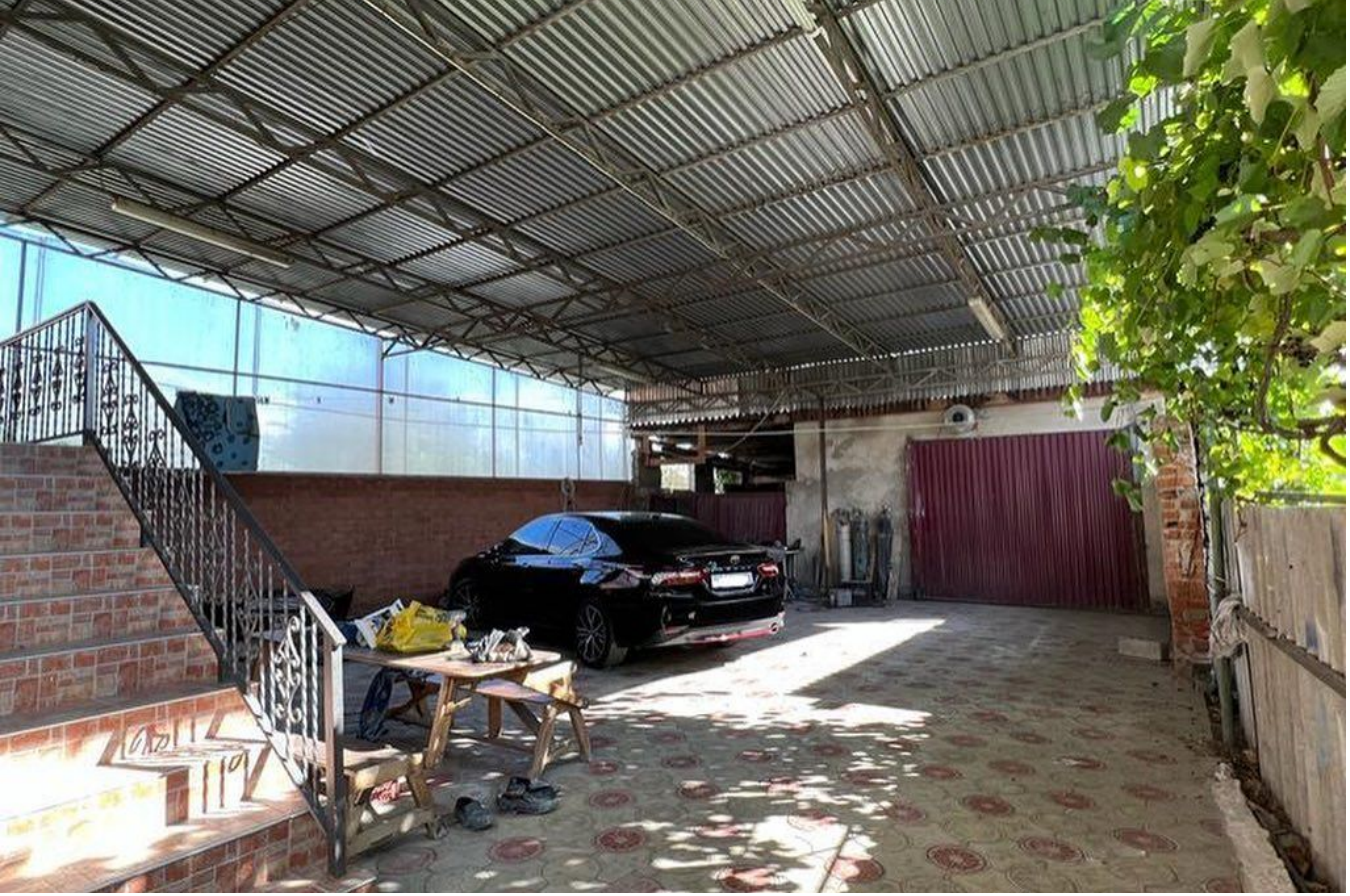

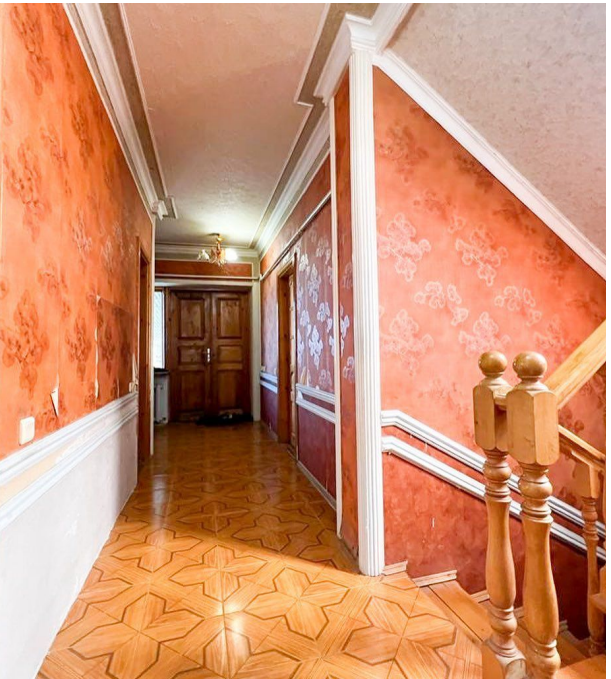

Продажа

дом 222 м² на участке 6 сот.

Новокубанск,

Краснодарский край, г Новокубанск, ул Урицкого, д 45

₽ 10 000 000

Продаётся дом
общая площадь: 222 кв.м;
земли: 6 соток;
5 изолированных комнат;
санузел раздельный;
все коммуникации;
все удобства;
пластиковые окна;
большой гараж;
навес на весь двор;
цокольное помещение;
двор- плитка;
скважина на участке;
откатные ворота;

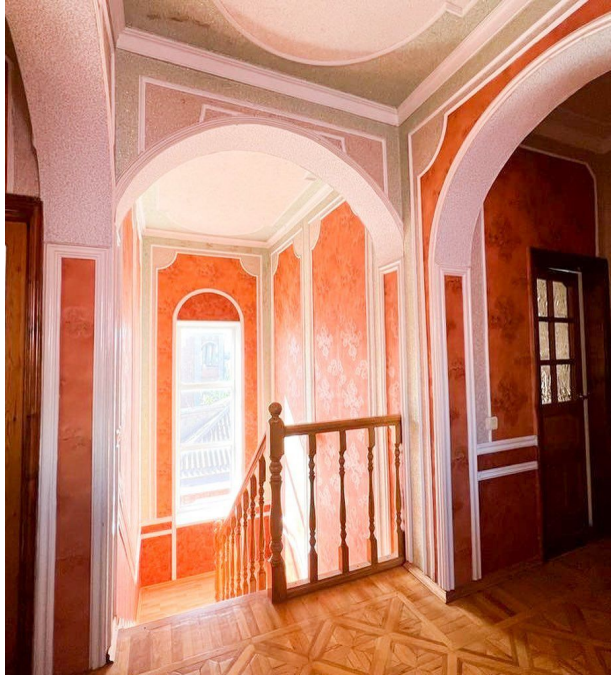

Тип объекта: **дом**
Общая площадь: **222 м²**
Количество этажей: **2**
Материал стен: **Кирпич**
Санузел: **в доме**
Удобства: **все удобства**

Тип дома: **кирпичный**
Площадь участка: **6 сот.**
Подвальное помещение: **Подвал**
Тип участка: **ИЖС**
Душ: **В доме**

Руководитель

Хмара Виктория

+7(918)019-8900

+7(918)037-3346

hmara1989@mail.ru

Агентство Недвижимости Империя

+7(918)0198900
www.an-imperia.ru
agentstvo_imperia@mail.ru
Краснодарский край, г Новокубанск, ул Лермонтова, д 75