Продажа

дом 135 м² на участке 7.5 сот.

Новокубанск,

Краснодарский край, г Новокубанск, ул Большевистская, д 5

₽ 7 500 000

Продаётся новый дом
общая площадь: 135 кв м;
земли 7,5 соток;
коммуникации частично;
все удобства;
кухня-гостиная с выходомна террасу;
санузел раздельный;
3 изолированные комнаты;
гардеробная;
кладовая;
теплые полы;
откатные ворота;
г.Новокубанск р-н Автостанции;

ШАГОВАЯ ДОСТУПНОСТЬ:
остановки общественного транспорта;
магазины;

ЛЕГКО КУПИТЬ:
все виды сертификатов;
материнский капитал;
оформление кредита в нашем офисе

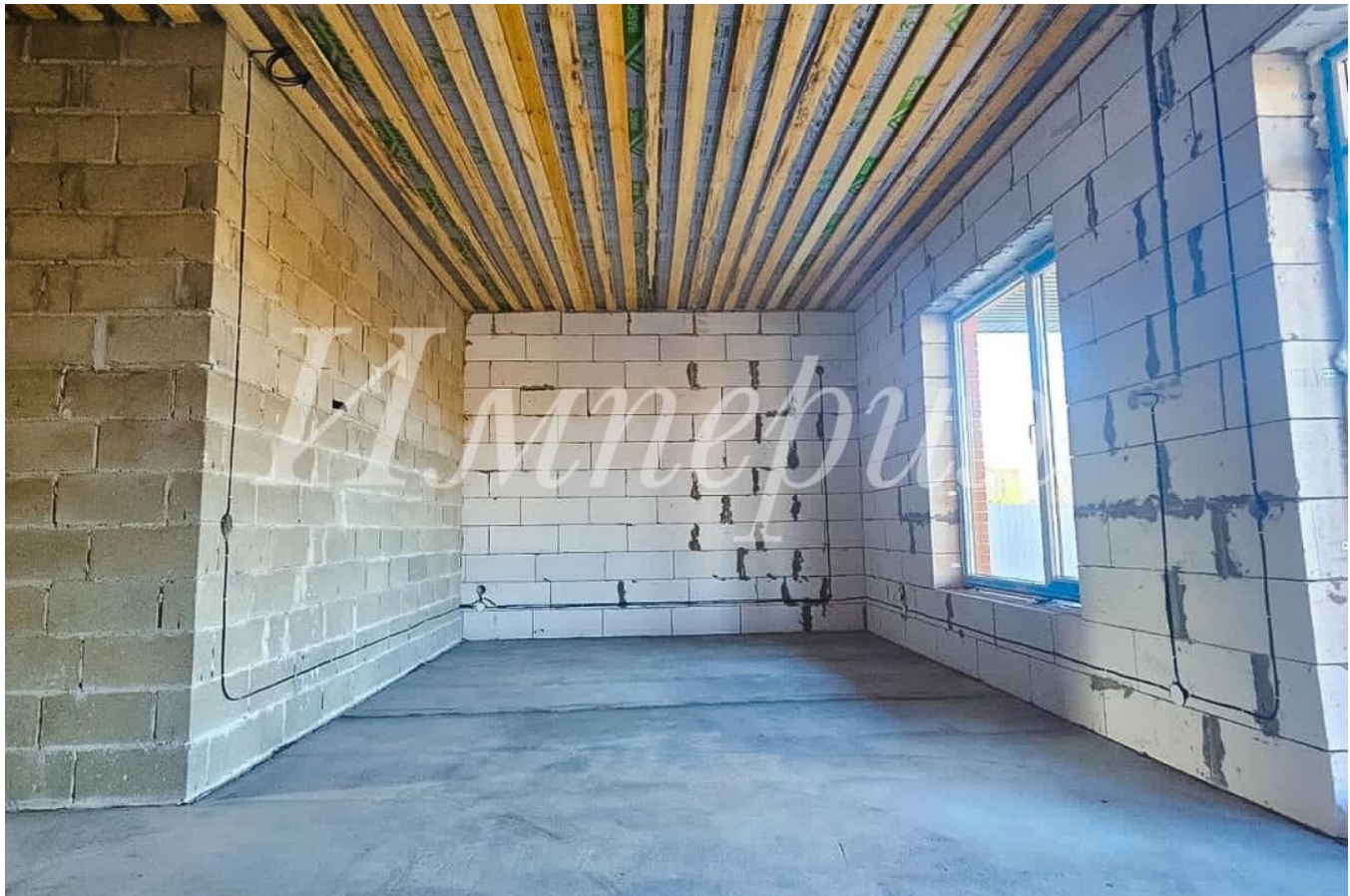

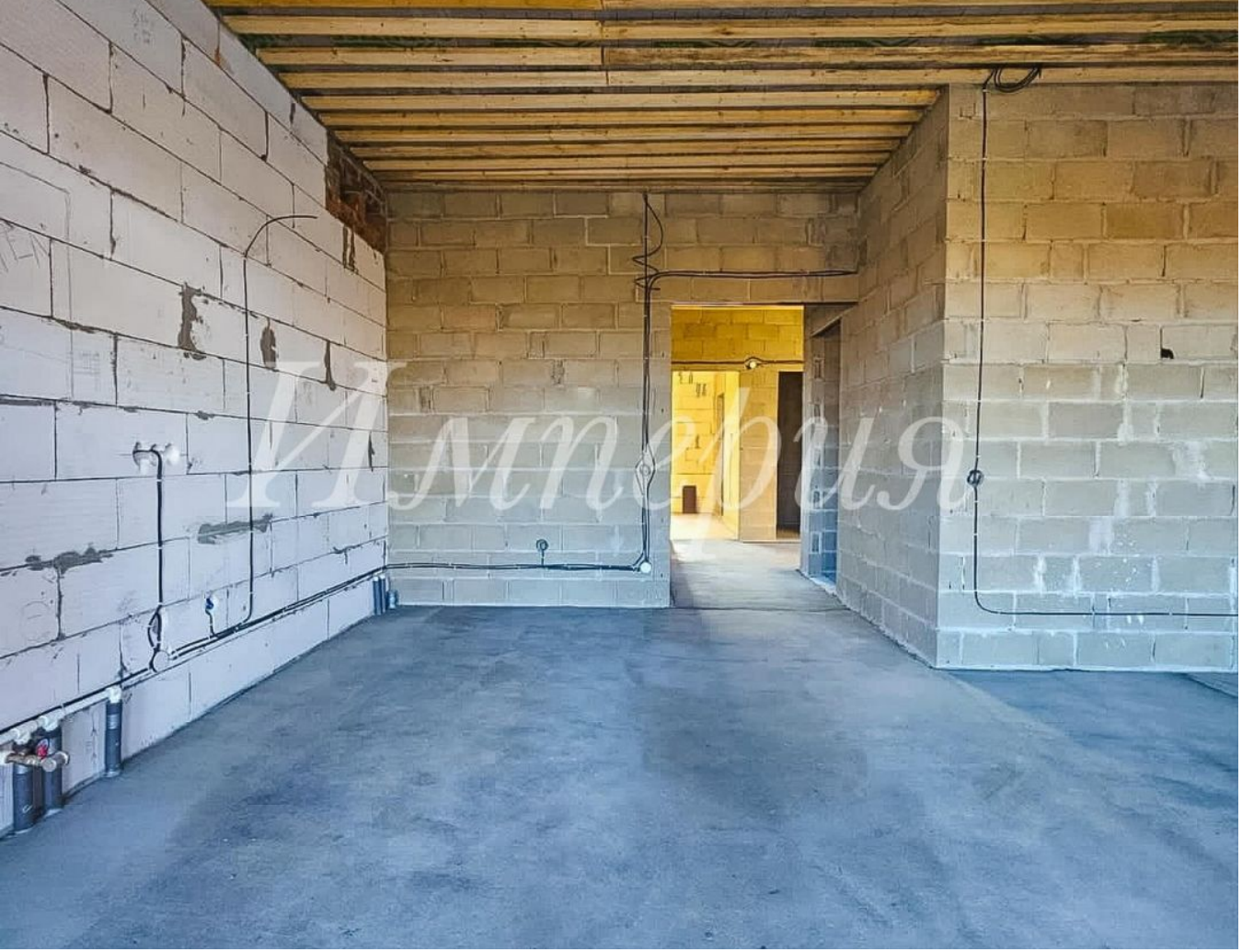

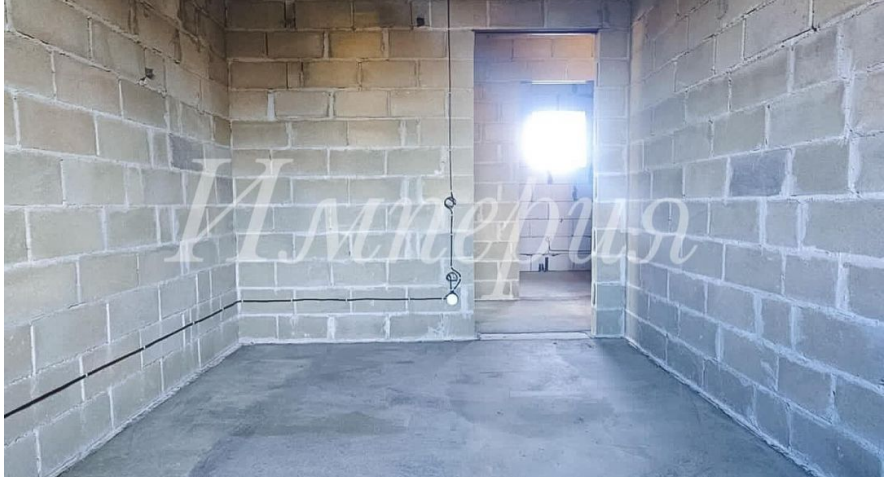

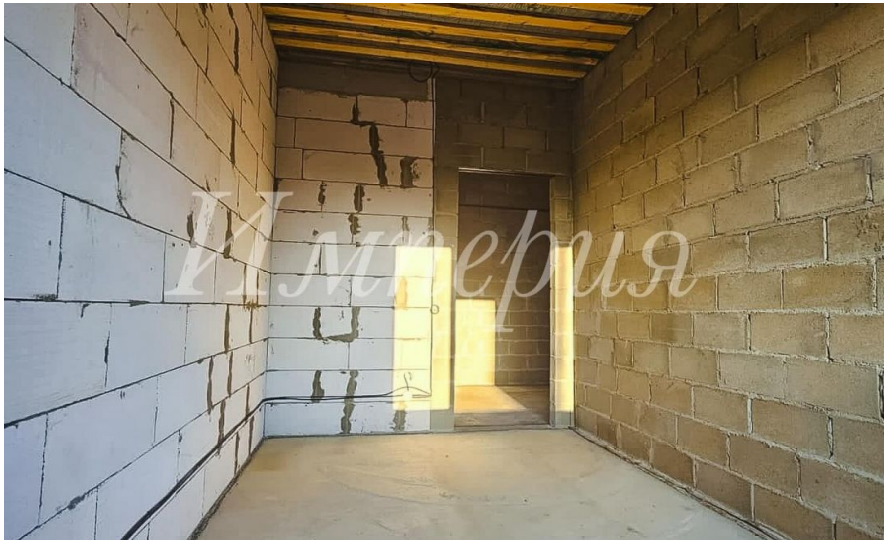

Тип объекта: **дом**
Общая площадь: **135 м²**
Количество этажей: **1**
Год постройки: **2023**
Тип участка: **ИЖС**
Душ: **В доме**

Тип дома: **кирпичный**
Площадь участка: **7.5 сот.**
Подвальное помещение: **нет**
Материал стен: **Кирпич**
Санузел: **в доме**
Удобства: **санузел раздельный**

Империя

Руководитель

Хмара Виктория

+7(918)019-8900

+7(918)037-3346

hmara1989@mail.ru

Агентство Недвижимости Империя

+7(918)0198900
www.an-imperia.ru
agentstvo_imperia@mail.ru
Краснодарский край, г Новокубанск, ул Лермонтова, д 75